

ЭКСПРЕС-ОТЧЁТ

о прохождении горного туристского маршрута
I категории сложности
по Джунгарскому Алатау (Северному и Центральному хребтам)
совершённом группой СГТ НГУ г.Новосибирск
в период с 28 апреля по 12 мая 2015 года.

Маршрутная книжка № 08-05-15.

Руководитель группы Романченко Семён Михайлович

630090 г.Новосибирск, ул. Учёных, 7-6.

+7 923 112 4213, romanchenko.semen@gmail.com

Маршрутно-квалификационная комиссия _____ рассмотрела отчёт и
считает, что поход может быть зачтён всем участникам и руководителю _____
категорией сложности.

Отчёт использовать в библиотеке _____

Судья маршрутной квалификации _____
(подпись) (Фамилия, И.О.)

Штамп МКК

г.Новосибирск 2015 г.

Оглавление

1. Паспорт СП

- 1.1. Проводящая организация (наименование, адрес, телефон, факс, e-mail, www),
- 1.2. Страна, республика, край, область, район, массив (место проведения)
- 1.3. Общие справочные сведения о маршруте
- 1.4. Подробная нитка маршрута
- 1.5. Определяющие препятствия маршрута
- 1.6. Ф.И.О., адреса, телефоны, факс, e-mail руководителя и участников
- 1.7. МКК, рассмотревшая маршрут.

2. Техническое описание маршрута

- 2.1. Нитка маршрута
- 2.2. GPS координаты узловых точек
- 2.3. График движения. Высотный график
- 2.3. Итоги, выводы, рекомендации по прохождению маршрута.

3. Фотографии, подтверждающие прохождение маршрута

4. Маршрутная книжка, снятые контрольные записки (скан).

1. Паспорт СП

1.1 Проводящая организация:

Секция Горного Туризма Новосибирского государственного университета, г. Новосибирск.

Юридический адрес: г.Новосибирск, ул. Пирогова, д.2. 336-31-54
(Юдин Владимир Алексеевич). <http://mountain.nsu.ru/>

1.2 Место проведения:

Республика Казахстан, Джунгарский Алатау, Северный и Центральный хребты.

1.3 Общие справочные сведения о маршруте:

Вид туризма	Категория сложности похода	Протяжённость активной части похода, км.	Продолжительность		Сроки проведения
			Общая	Ходовых дней	
Горный	I	110	15	9,5	28 апреля — 12 мая 2015 г.

1.4 Подробная нитка маршрута:

пос Капал — пер. **Мыншукыр 1А** — р. Кора — р. Каскабулак — лед. №251 — пер. **Озорной (1А)** — пер. **Суык-Тобе (1А)** — р. Катырганбулак — р. Тентексай — р. Арасан — пер. Арасан (н/к) — р. Терсаккан — р. Шымбулак — пер. Кызылауз (н/к) — р. Ойсаз — р. Чажа — г. Текели

1.5 Определяющие препятствия маршрута:

Вид препятствия	Категория трудности	Характеристика препятствия	Подъём	Спуск
перевал	1А	Мыншукыр (2735)	травянисто-осыпной	травянисто-осыпной
перевал	1А	Озорной (3416)	снежный	снежный
перевал	1А	Суык-Тобе (3227)	снежный	снежный

1.6 ФИО, адрес, телефон, e-mail руководителя и участников:

№	ФИО	Год рождения	Место работы, должность	Домашний адрес,	Туристический опыт	Обязанности в группе
1	Романченко Семён Михайлович	1988	ИМ СО РАН, научный сотрудник	Новосибирск, ул. Учёных 7-6. 8-923-112-4213	5У Памир	руководитель
2	Бычков Евгений Александрович	1976	НГУ, сотрудник ОГМ	Новосибирск, ул. Пирогова 16-118. 8-960-784-38-12	4Р Матча, 5У Фаны	завснар
3	Кошкарёв Алексей Михайлович	1994	ВКИ НГУ, бакалавр	Новосибирск, пр. Цветной, 1-29. 8-913-465-0282	пвд	реммастер
4	Сильченко Софья Владимировна	1994	ВКИ НГУ, бакалавр	Новосибирская обл, село Юрты, ул. Бригадная 25. 8-961-847-5928	пвд	медик
5	Хомякова Диана Викторовна	1990	УПНД СО РАН, ведущий специалист.	г. Новосибирск, ул. Кирова 27-111. 8-906-907-6805	пвд	завхоз

1.7 Поход рассмотрен МКК _____,
маршрутная книжка № 08-05-15.

2. Техническое описание маршрута.

2.1 Нитка маршрута

красными точками указаны места ночёвок

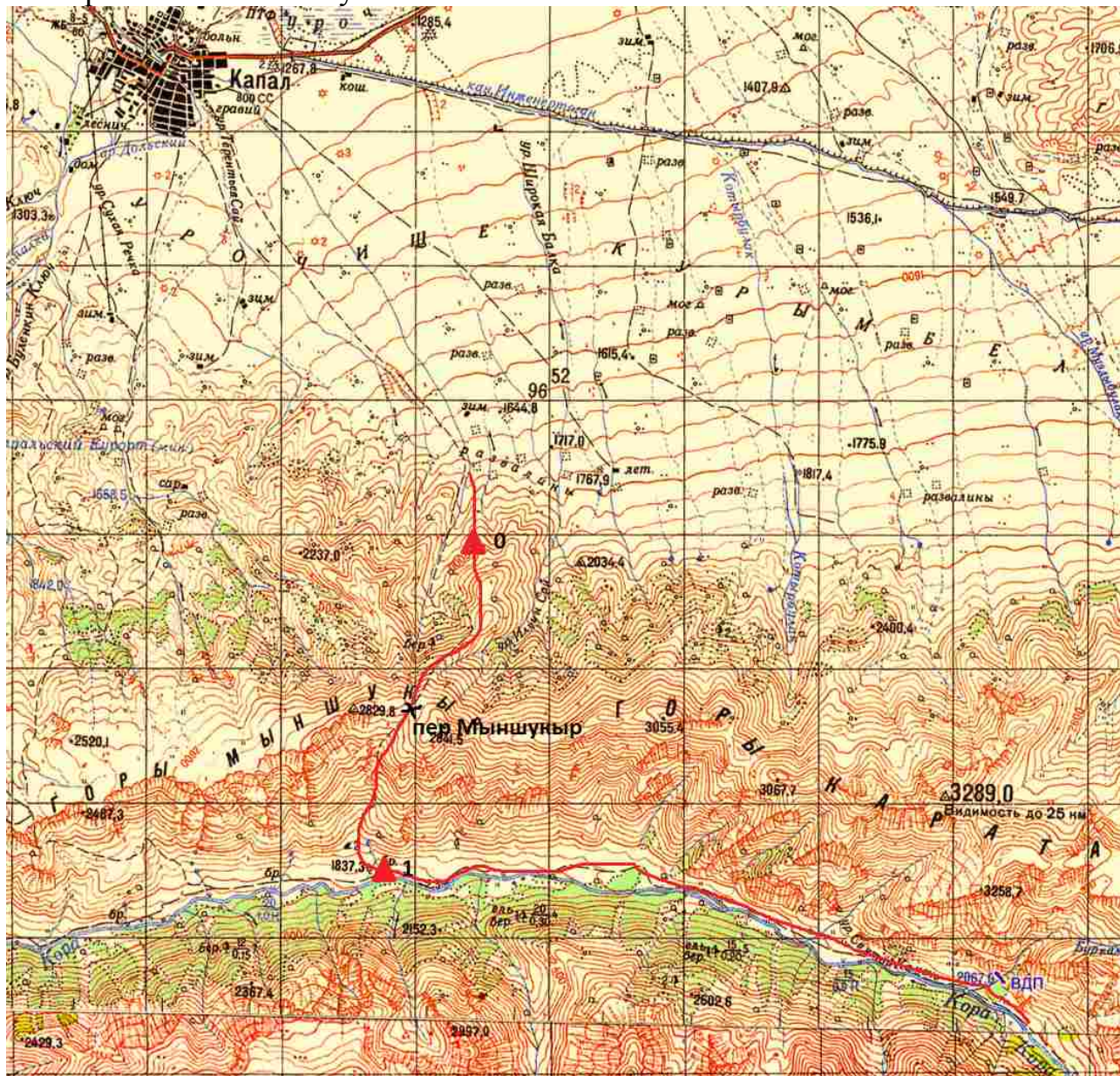

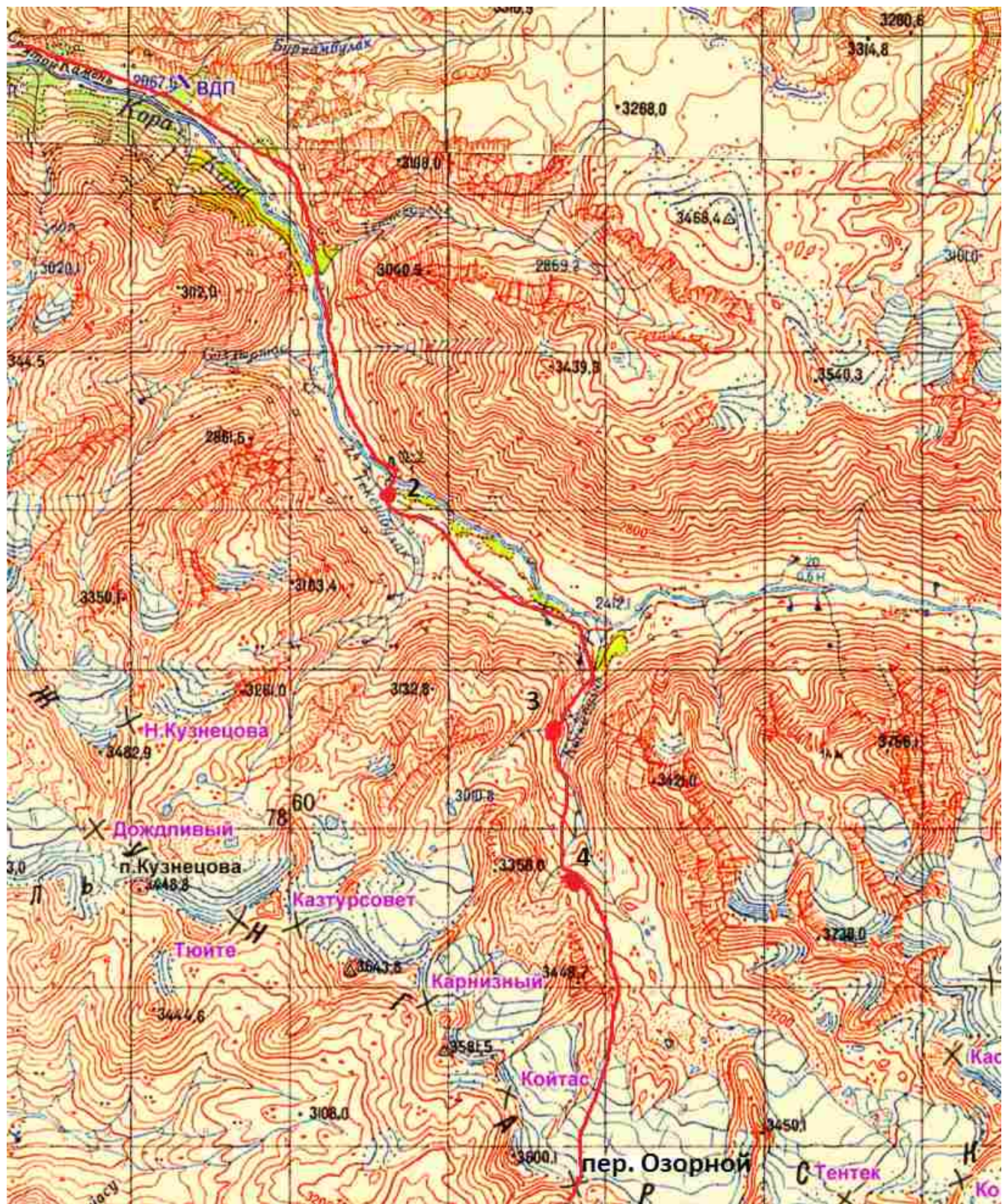

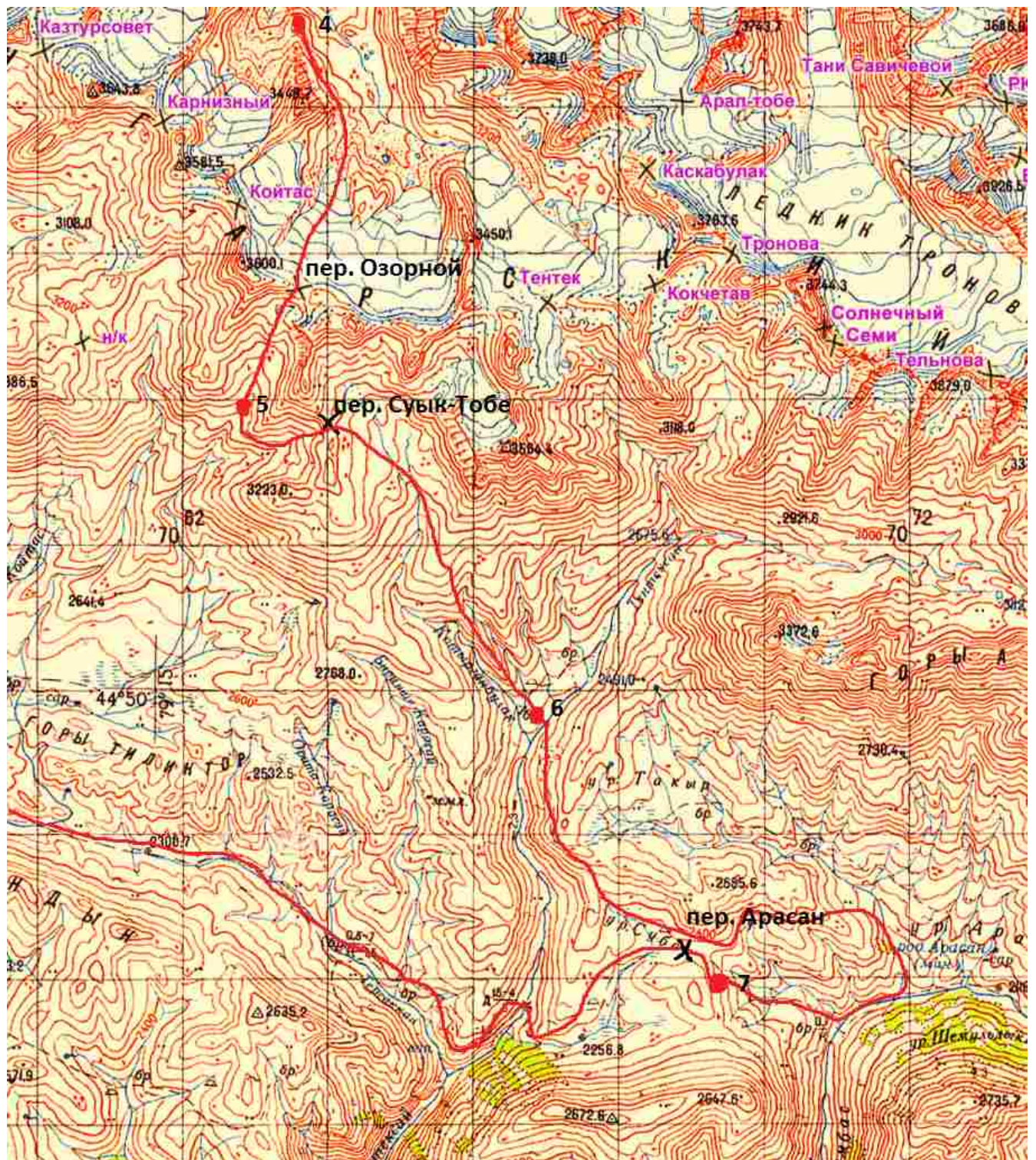

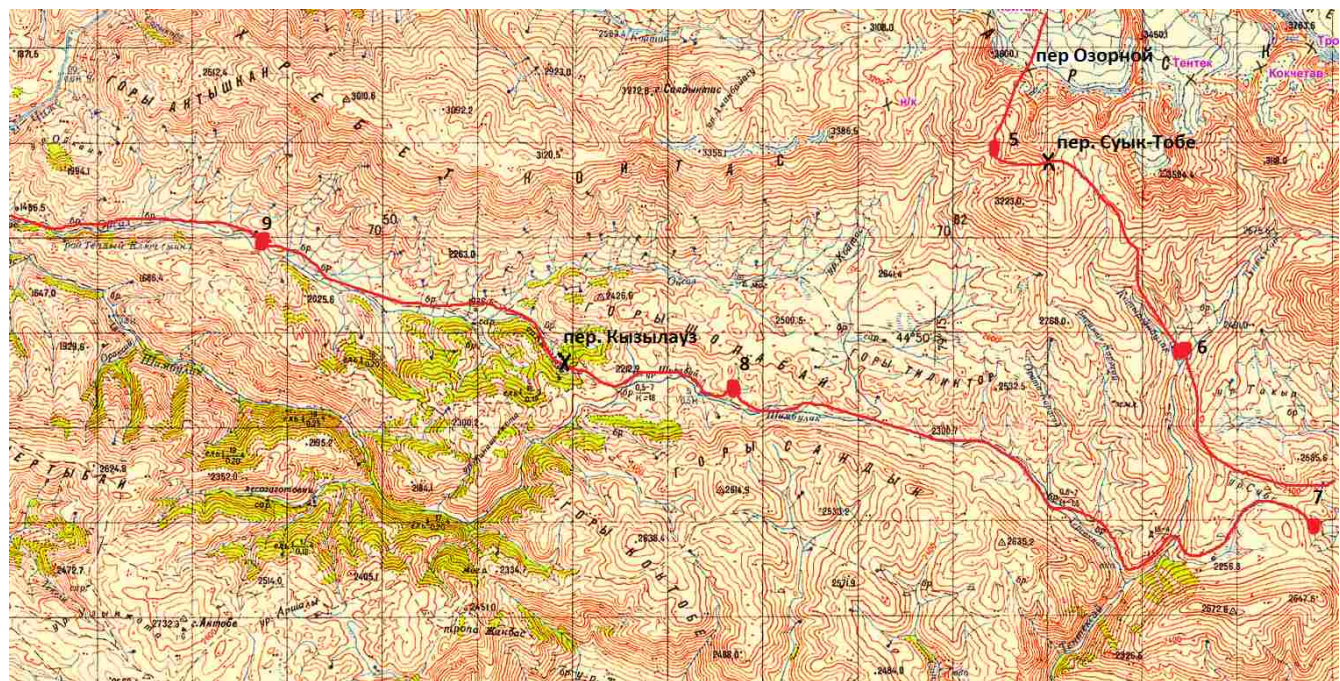

2.2 GPS координаты узловых точек.

№	Примерное расположение	N	E
1	Начало маршрута, ночёвка 0.	45°03' 55.5"	79°06' 18.8"
2	Перевал Мыншуқыр	45°02' 33.4"	79°05' 43.9"
3	Ночёвка 1	45°01' 17.1"	79°05' 19.9"
4	Брод по тросу ч/з р. Кора, ночёвка 2	44°57' 48.3"	79°14' 19.7"
5	Ночёвка 3	44°56' 04.6"	79°14' 19.7"
6	Ночёвка 4	44°55' 08.7"	79°16' 25.9"
7	Перевал Озорной	44°52' 58.9"	79°16' 27.1"
8	Ночёвка 5	44°52' 07.6"	79°15' 49.4"
9	Перевал Суык-Тобе	44°51' 57.5"	79°16' 43.7"
10	Ночёвка 6	44°49' 44.8"	79°18' 54.4"
11	Ночёвка 7	44°47' 46.7"	79°21' 14.4"
12	Ночёвка 8	44°49' 25.9"	79°11' 52.0"
13	Ночёвка 9	44°50' 09.4"	79°07' 34.0"

2.3 График движения. Высотный график.

День пути	Дата	Участок пути	Протяжённость, км	ЧХВ	Перепад высот, м	Метеоусловия
	28.04.15-30.04.15	г. Новосибирск — г. Уштобе — пос. Капал	-	-	-	ясно
0	30.04.15	пос. Капал — подход под пер. Мыншукыр	1.5	1ч30м	+250м	ясно
1	01.05.15	пер. Мыншукыр, спуск в долину р. Кора	7	7ч	+600м -750м	ясно
2	02.05.15	подъём по тропе вдоль р. Кора, переправа по тросу	15.5	7ч30м	+400м	ясно
3	03.05.15	подъём в дол. р. Катырганбулак	6	5ч20м	+500м	облачно, после обеда мокрый снег
4	04.05.15	подъём по дол. р. Катырганбулак, обход прижимов.	4	3ч30м	+150м	облачно, вечером дождь
5	05.05.15	пер. Озорной	6.5	6ч	+500м -400м	ясно
6	06.05.15	пер. Суык-Тобе, спуск в дол. р. Тентексай	9.5	8ч	+300м -950м	облачно, после обеда дождь
7	07.05.15	ур. Субе, спуск в долину р. Арасан	12	8ч	+50м -450м +150м	ясно
8	08.05.15	пер. Арасан, р. Терсаккан, р. Шимбулак	16	9ч	+100м -150м	облачно, небольшой дождь
9	09.05.15	р. Шимбулак, пер Кызылауз, р. Ойсаз	10.5	5ч40м	-400м	облачно, после обеда сильный дождь
10	10.05.15	р. Ойсаз, р. Чиже	6	3ч	-50м	облачно
10 дней			94.5*1.2 = 113.4	64ч30м	+3000м -3150м	

2.4 Итоги, выводы, рекомендации по прохождению маршрута

Основные цели группы были достигнуты. Группа прошла интересный спортивный маршрут. Новички получили опыт передвижения по различным типам рельефа, включая простые травянистые склоны, курум, осыпные и снежные склоны. Получен опыт хождения в снегоступах и связках, преодоления горных рек вброд и по натянутым перилам.

Одной из идей маршрута была проверка возможности преодоления Центрального хребта простым перевалом Озорной, отличным от классического перевала Эдельвейс, в весенний период, а также разведка сложности подъёма на вершину Данчева. Частично эти задачи были успешно выполнены, хотя на

вершину подняться и не удалось. Хочется верить, что данный вариант прохождения также обретёт популярность своей доступностью в простых походах (1к.с.). Также возможной «изюминкой» для таких походов может стать возможность восхождения на обзорную вершину.

Изменения маршрута:

Из-за достаточно позднего подъёма на перевал Озорной (10:30) пришлось отказаться от радиального выхода на пик Данчева, поскольку снег на солнце уже начал раскисать, и к моменту возвращения обещал превратиться в труднопроходимое болото.

Из-за плохой погоды на протяжении маршрута накопилось отставание от графика к концу похода (в общей сложности 2 дня). Кроме того один из участников подвернул ногу. На основном маршруте это было не критично, а вот длительные спуски были болезненными и серьёзно замедляли передвижение. Поэтому от прохождения перевала Южный, на котором ожидался длительный спуск со сбросом высоты порядка километра, пришлось отказаться в пользу культурной программы по урочищу Субе и долине реки Арасан.

Фотографии, подтверждающие прохождение маршрута.



Начало подъёма на пер. Мыншукыр. Тропа идёт по каменному гребню слева.



Фото с перевала назад. На заднем плане виден пос. Капал.



Начало спуска с пер. Мыншукыр.

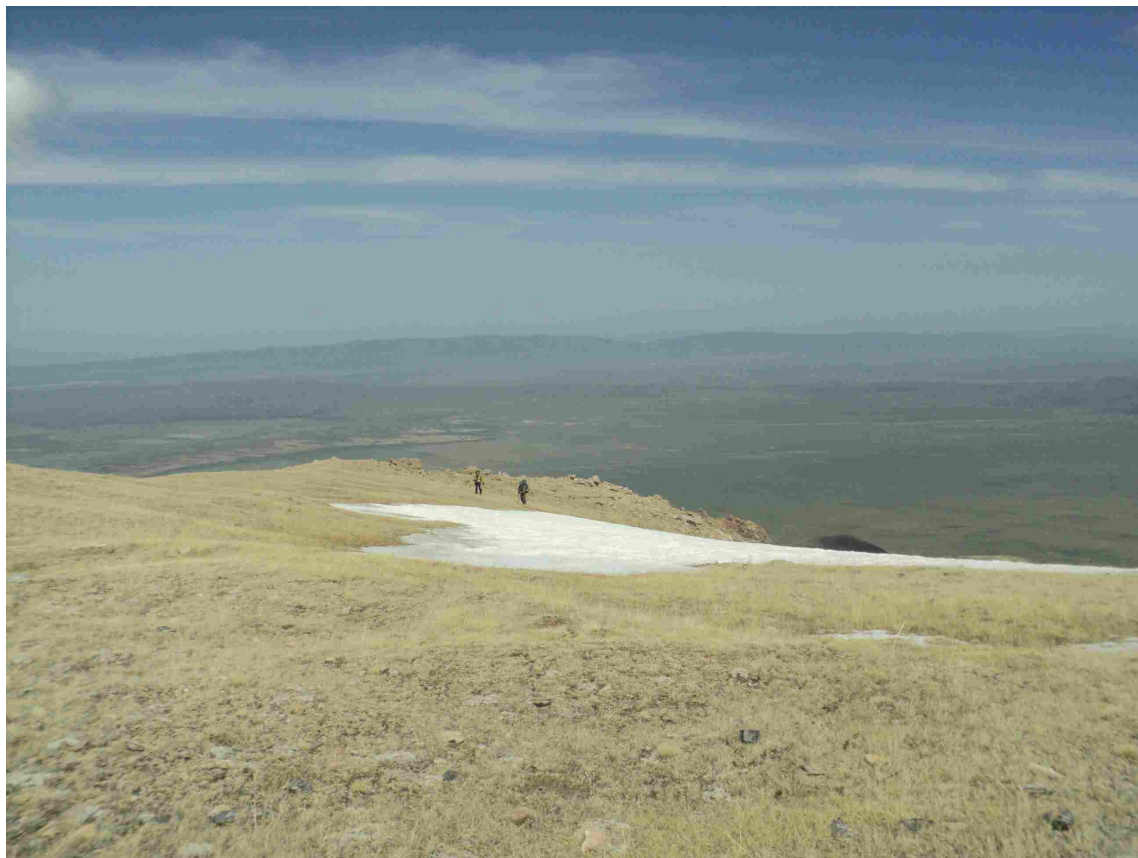

В нижней части спуска идём по тропе.



Низовья реки Катырганбулак. Тропа идёт по левому берегу. На повороте выходит на прижимы и теряется в зарослях арчи.



Верховья р. Катырганбулак, после прохождения прижимов.



После обеда 4-го дня погода сильно испортилась. Пургуем.



Вид назад с места четвёртой ночёвки.



Перевал Озорной, вершина слева — пик Данчева.



Финальная часть подъёма проходит по закрытому леднику.



Финальный взлёт: набор 50 метров по склону крутизны 15°.



Спуск с перевала Озорной. Идём в снегоступах.



Подём на перевал Суык-Тобе. Идём утром по прочному фирну.



Вид назад с перевала на путь подъёма.



Группа на пер. Суык-Тобе. На скальном выступе сложили свой тур.



Спуск с перевала по мульде.



К обеду надуло страшных туч. Бежим до травки в долину р. Тентексай.



Наутро бродим Тентексай ...



... и идём по тропе в урочище Субе. На заднем плане вчерашний путь.



Арасанский отрок и ур. Таких с гребня. Сыпучный гребень по центру — предполагаемый спуск с пер. Южный. Левая вершина — пик Пирамида.



Спускаемся в урочище Субе.



Сад камней в урочище Субе. На заднем плане Арасанский отрог.



Подъём на пер. Арасан по старой дороге. Внизу долина реки Арасан.

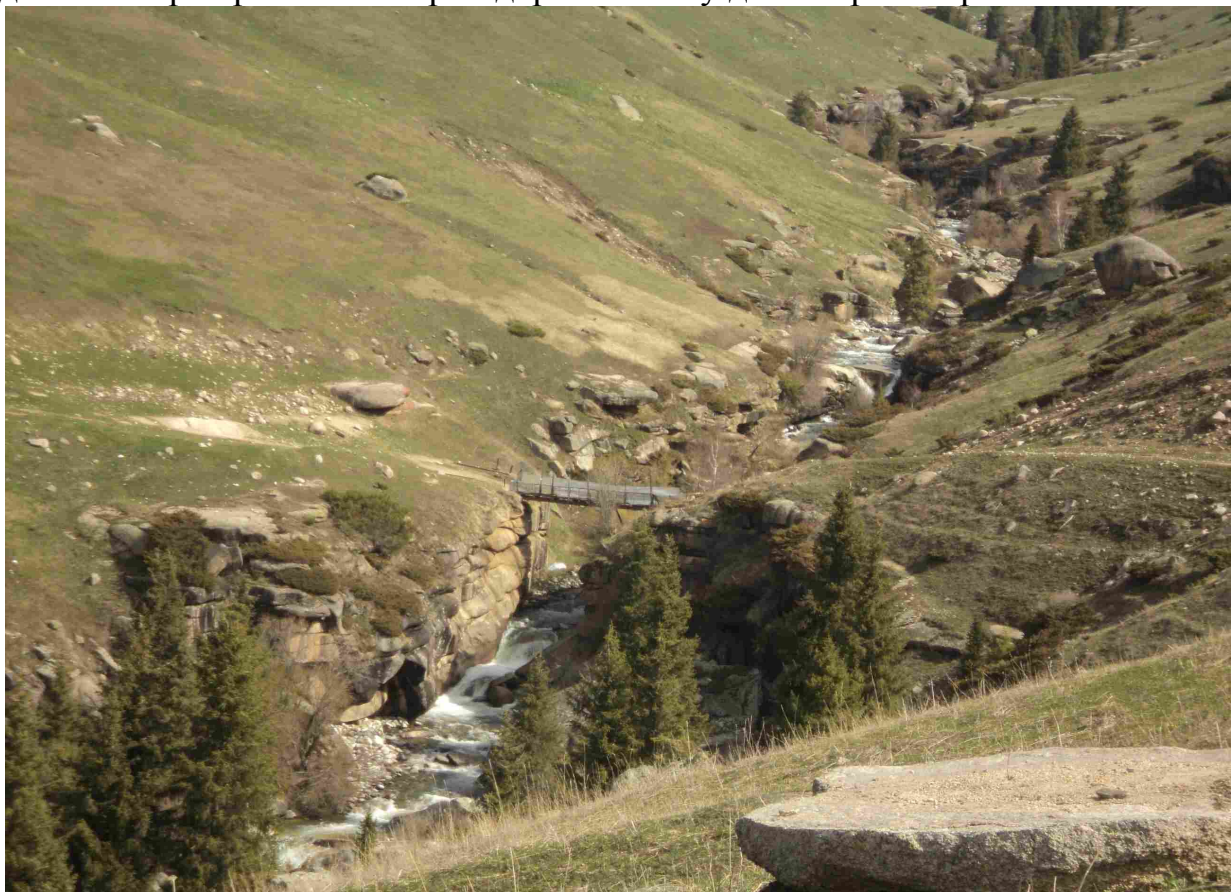

Автомобильный мост через р. Тентексай.



Идём по заснеженным полям в горах Тиликтор.



Восьмая ночёвка в горах Тиликтор.



После обеда девятого дня на нас опять нагнало страшную тучу. На этот раз надолго.



Спрятались в летнике из дсп и полиэтилена. Дождь шёл до ночи.

Маршрутная книжка

Форма № 5 – Тур

Федерация спортивного туризма России



МАРШРУТНАЯ КНИЖКА № 02-05-15

ТУРИСТСКОГО МАРШРУТА

Участники настоящего спортивного мероприятия
находятся год защиты:
Конституции Российской Федерации;
Федерального закона РФ "Об основах туристской
деятельности в Российской Федерации";
Закона "О физической культуре и спорте в РФ";
Туристско-спортивного союза России.

2015 г.

1. ОБЩИЕ СВЕДЕНИЯ

Группа туристов Спортивный клуб НГУ, г. Новосибирск, Россия

(наименование организации, учреждения, территориального подразделения, субъекта РФ)

в составе шести человек совершает

с 28 апреля по 12 мая 2015 г.

маршрут – горный первой категории сложности

(вид маршрута)

в районе Джунгарского Алтаю по маршруту:

пос. Копал — пер. Мынгузыр (Капальский) (1А) — долина р. Кора — долина
р. Каскыбулак — дед. №251 — пер. Спорной (1А) — рад. пик Данчева (1А) —
пер. Сумк-Тобе (1А) — долина р. Катыргамбулак — долина р. Тентексай —
пер. Южный (1А) — рад. пик Пирамиды (3459) (1А) — долина р. Арасан —
пер. Арасан (1А) — долина р. Терсахан — горы Твинстор — горы Шонабай —
р. Шымбулак — пер. Кызилууз (1А) — р. Обсаз — р. Чажа — г.
Текели

Руководитель группы Романченко С.М.

(Фамилия И.О.)

Зам. руководителя (для групп школьников и др.)

(Фамилия И.О.)

Тренер Юдин В.А.

(Фамилия И.О.)

2. СОСТАВ ГРУППЫ

№ п. п.	Фамилия, имя, отчество	Дата рождения	Место работы, должность, телефон, другие контактные реквизиты, паспортные данные (для погранзон)
1	Романченко Семён Михайлович	10.06.1988	ИМ СО РАН, научный сотрудник
2	Бычков Евгений Александрович	01.05.1976	НГУ, сотрудник ОГМ
3	Кошкарёв Алексей Михайлович	25.12.1994	ВКИ НГУ, бакалавр
4	Мельников Андрей Андреевич	20.08.1988	ИМ СО РАН, научный сотрудник
5	Сильченко Софья Владимировна	28.11.1994	ВКИ НГУ, бакалавр
6	Хомякова Диана Викторовна	29.04.1990	Управление по пропаганде и популяризации научных достижений СО РАН, ведущий специалист.
7			
8			

«Наличие туристского опыта подтверждено»

Член МКК



(Фамилия И.О.)

Домашний адрес, телефон, e-mail и другие контактные реквизиты	Туристский опыт* перечислить маршруты, совершенные по данному виду туризма с указанием районов и к.с. (У – участник, Р – руководитель)	Ростпись в знание: Правил**, техники безопасности, об опасностях для здоровья и жизни на маршруте.
г. Барнаул, ул. Бабуркина 8-125. 8-923-112-42-13	5У Памир	<i>[Signature]</i>
г. Новосибирск, ул. Пирогова 16-118. 8-960-784-38-12	4Р Матча, 5У Фаны	<i>[Signature]</i>
г. Новосибирск, проезд Цветной, 1-29. 8-913-465-0282	пид	<i>[Signature]</i>
г. Омск, ул. 16 воен		<i>[Signature]</i>
городок, д. 371, кв. 23. 8-923-248-9170	пид	<i>[Signature]</i>
Новосибирская обл, село Юрты, ул. Бригадная 25. 8-961-847-5928	пид	<i>[Signature]</i>
г. Новосибирск, ул. Кирова 27-111. 8-906-907-6805	пид	<i>[Signature]</i>

* По требованию МКК предоставляются справки о пройденных маршрутах или список ниток маршрутов, пройденных участниками и руководителями, завершеного инспектирующей МКК или другие материалы, подтверждающие туристский опыт.

** Правила соревнований по спортивному туризму от 22.07.13, часть 2.

*** Правила организации и проведения спортивных туристских маршрутов

3.1. График движения по маршруту (заявленный)*

Дата	Дни пути	Участки маршрута	км	Способы передвижения
28.04		Поезд Новосибирск-Уш-Тобе		поезд
29.04		Поезд Новосибирск-Уш-Тобе		поезд
30.04	0	Прибытие в Таалдыкуртин, выезда через пос. Катая под пер. Катаяский (1А)		машина
1.05	1	пер. Катаяский (1А), вверх по р. Кора	8	пешком
2.05	2	вверх по р. Кора, переправа по тросу, вверх по р. Каскабулак	12	пешком
3.05	3	вверх по р. Каскабулак, ледн. №251, подход под пер. Озерной (1А)	7	пешком
4.05	4	пер. Озерной (1А), ред. выход на пик Давыда (1А), подход под пер. Суух-Тобе (1А)	8	пешком
5.05	5	пер. Суух-Тобе (1А), долина р. Катарианбулак, долина р. Телтегсай, подход под пер. Южный (1А)	12	пешком
6.05	6	пер. Южный (1А), ред. выход на пик Пирамиды (1А), долина р. Арсан, пер. Арсан (1А)	13	пешком
7.05	7	долина р. Терсаган, горы Тилхестор, спуск в долину р. Шимбулак	17	пешком
8.05	8	долина р. Шимбулак, пер. Кашалур (н/к), р. Обак	20	пешком
9.05	9	запасный день		пешком
10.05	10	вниз по р. Чивек, на ГАЗ-66 до Уш-Тобе		пешком, машина
11.05		Поезд Уш-Тобе-Новосибирск		поезд
12.05		Поезд Уш-Тобе-Новосибирск		поезд

Итого активными способами передвижения: 97 км

3.2. Изменения графика движения по маршруту, (согласованные с МКК*)

Дата	Дни пути	Участки маршрута	км	Способы передвижения	Отметки о прохождении маршрута
4.05	4	В случае повышенной ливневой опасности отказ от прохождения перевала Озерной и походу перевала Эдельвейс (1А).		пешком	
4.05	4	Отказ от радиального выхода на вершину Давыда.		пешком	
6.05	6	При несоответствии пути подъёма на вершину Пирамиды заявленной категории отказ от радиального восхождения, спуск в долину р. Арсан.		пешком	

3.3. График движения по запасному варианту.

Итого активными способами передвижения: _____ км

* При внесении изменений в 3.2: записывают те дни, в которых произведены изменения. Если маршрут согласован без изменений, то делают запись "без изменений".

4. СХЕМА МАРШРУТА *

5. СЛОЖНЫЕ УЧАСТКИ МАРШРУТА И СПОСОБЫ ИХ ПРЕОДОЛЕНИЯ

6. АВАРИЙНЫЕ ВЫХОДЫ С МАРШРУТА

1. Из долины р. Ксра спуск по долине до г. Текели по тропе.
2. После преодоления центрального хребта из любой точки маршрута возможен спуск по долинам рек Шимбулак и Ойсаз в г. Текели (тропа, грунтовая дорога).

* На схеме наносят маршрут движения, даты и места ночёвок, запасные варианты и аварийные выходы. По требованию МКК добавляется картографический материал.

9. РЕЗУЛЬТАТЫ РАССМОТРЕНИЯ В МАРШРУТНО-КВАЛИФИКАЦИОННОЙ КОМИССИИ

Маршрутно-квалификационная комиссия Сибирского федерального округа
Секция работ в Кемеровской области
(функциональное отделение)

в составе Семин В.А.
(Фамилия И.О.)

с участием Юдин В.А.
(Фамилия И.О.)

рассмотрев материалы заявленного маршрута группы под руководством Владимирова С.М.
(Фамилия И.О.)

считает, что (ненужное зачеркнуть):

1. Маршрут соответствует (~~не соответствует~~) заявленной категории сложности.
2. Туристский опыт руководителя группы соответствует (~~не соответствует~~) технической сложности маршрута.
3. Туристский опыт участников группы соответствует (~~не соответствует~~) технической сложности маршрута.
4. Заявленные материалы отвечают (~~не отвечают~~) установленным требованиям.
5. Другие замечания: _____

Группе назначается (~~не назначается~~) контроль за проверкой на местности

(или, когда в соответствии)

10. РЕЗУЛЬТАТЫ ПРОВЕРКИ ГРУППЫ НА МЕСТНОСТИ

Группа в составе:
 Руководитель: _____
(Фамилия И.О.)

участники: _____
(Фамилия И.О.)

прошла проверку « ____ » « ____ » 2015 г.,
(месяц проведения)

по следующим вопросам: _____

Результаты проверки: _____

Проверяющий: _____
(подпись) (Фамилия И.О.)

11. ЗАКЛЮЧЕНИЕ МАРШРУТНО-КВАЛИФИКАЦИОННОЙ КОМИССИИ

11.1 Группа под руководством Романченко С.М.
(Фамилия И.О.)

имеет (~~не имеет~~) право совершить данный маршрут.
 Особые указания: _____

11.2. Срок сдачи отчёта о маршруте до «01» «мая» 2015 г. в объёме _____

11.3. Адреса и реквизиты для связи с поисково-спасательной службой района маршрута (ПСС, ПСО) (адреса консульств - для маршрутов вне территории России):

СОО ЧУС "Арктика" г.г.г. Тбилиси 5-7282-40-66-27 (26)

Тел./факс: _____

12. КОНТРОЛЬНЫЕ ПУНКТЫ И КОНТРОЛЬНЫЕ СРОКИ

О прохождении маршрута группа должна сообщить:

1. Добариной Ирине Анатольевне по адресу: 630126, г. Новосибирск
(почта)
 +7-26-163 SMS по тел. +7-913-464-6578 e-mail: dobarina@ngs.ru

2. Юдину Владимиру Алексеевичу по адресу: 630128, г. Новосибирск
(почта)
 Полевая 11-61 тел. +7-913-008-0486 e-mail: areal-novosibirsk@ngs.ru

из г. Томск до «24» «10 мая» 2015 г.

из _____ до « ____ » « ____ » 2015 г.

из _____ до « ____ » « ____ » 2015 г.

Средства связи группы на маршруте: Тел. _____
 Время сеанса связи _____

Председатель МКК СФО Семин В.А.
(подпись) (Фамилия И.О.)
 Члены МКК: Юдин В.А.
(подпись) (Фамилия И.О.)

Штамп МКК
 « 23 » « ____ » 2015 г.



13. ОТМЕТКА ПСС (ПСО)

Группа туристов совершила маршрут из г. Кемерово в район, протяжённость 19,000 км в Алтайском крае в соответствии с маршрутным листом от 09.05.15 г.



Штамп ПСС (ПСО)

14. РЕШЕНИЕ МКК О ЗАЧЁТЕ МАРШРУТА

Пройденный маршрут оценен _____ категорией сложности.

Справки выданы в количестве _____ шт.

Председатель МКК СФО _____ Е.В. Говор
(подпись) (Фамилия И.О.)

Штамп МКК

Перевальные записки

На перевале Мыншукыр сняли записку:

Группа туристов турклуба НГУ, совершая поход 2 к.с., в составе 9 человек
вышла на перевал (к туру): Мыншукыр (Катанский)
(название, категория трудности, высота)

29 октября 2014 года в 10 ч. 20 мин. со стороны: от Катан
(откуда)

Метеорологические условия: ясно-переходная об. с тучами

Состояние группы: отлично

Группа движется в направлении: к. Катан
(куда)

Руководитель группы: Сальников С. Г.

Маршрутная книжка № 08-01-14

Снята записка группы: НГУ, Сальников С. Г., № 27-72
(тур. клуб, секция, город, № м/к)

от 3 мая 2012 года под руководством _____

На перевале Озорной сняли записку:

Группа туристов «Алигатор», Катан
город, клуб, организация
в количестве 3 человек, совершая
поход 1 к.с., путешествие 1
вышла к туру (месту хранения записки) на
пер. (вер. Уч. Озорной)
со стороны Каскадука

Метеоусловия ясно-переходная
т + 10

Состояние группы отлично

Движение от тура начато в 9 30 часов
«05» августа 2013 г.
в направлении Каскадука - Катан
Каскадука

Снята записка группы «Алигатор»
Каскадука
от «11» августа 2013 г.
под руководством
Романок А. С.

Руководитель группы Журагидов А. Р.
Маршрутный лист № _____

Уч. Озорной
Безымяна
Алигатор

Высота по маршруту 3440
по маршруту 3423
N 44° 52' 998"
E 79° 10' 491"

На перевале Суук-Тобе тура не обнаружили, оставили свою записку.